Pflichtfeld ausfüllen: 24.02.2026

Antrieb Ilmo 3 50 WT

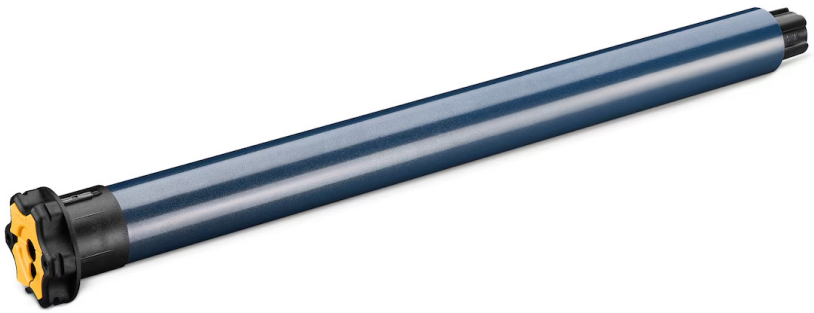

- Hersteller: Somfy
- „Plug&Play“-Antrieb – keine Einstellung erforderlich
- Steuerung: kabelgebunden
- Endschalter: elektronisch
- Endlageneinstellung: automatisch
- Hinderniserkennung
- Eiserkennung beim Start verfügbar
- Versionen mit Leistung (Drehmoment): 6, 10 und 15 Nm

Der leise, elektronische Kabelantrieb für Rollläden **Ilmo 3 50 WT** ist eine Weiterentwicklung seines beliebten Vorgängers, des Ilmo 2 50 WT. Er zeichnet sich durch eine sehr hohe Bedienkultur und einfache Installation dank der Plug&Play-Technologie aus, die eine automatische Einstellung der Endlagen ermöglicht.

Warum es sich lohnt, den kabelgebundenen Rollladenantrieb Ilmo 3 50 WT zu empfehlen:

- gewährleistet maximale Einfachheit bei der Inbetriebnahme dank der Plug&Play-Technologie, die ihn sofort nach dem Einbau betriebsbereit macht;
- ist mit einer Eis- und Hinderniserkennung im Rollladenlicht ausgestattet, die den Antrieb selbst, den Rollladen und alles, was damit in Berührung kommen könnte, vor Schäden schützt;
- entspricht hinsichtlich der Geräuschbildung der Norm DIN 4109 und stört die Ruhe im Haushalt nicht.

Wählen Sie den kabelgebundenen Rollladenantrieb Ilmo 3 50 WT, wenn Ihr Kunde:

- Eine hohe Zuverlässigkeit erwartet, die durch die Erkennung potenzieller Gefahren für den Rollladen und die Tatsache, dass seine Anwesenheit Einbruchsversuche verzögern kann, gewährleistet wird.
- Eine lange Lebensdauer der Fensterabdeckungen und deren makellose Ästhetik schätzt, worauf er dank des

automatischen Entriegelungsmechanismus des Panzers zählen kann – ein gespannter Panzer könnte den Putz beschädigen oder den Rollladenkasten verformen.
- Ruhe als Priorität betrachtet und Lösungen verlangt, die die neuesten Normen bezüglich der Geräuschbildung erfüllen und in dieser Hinsicht viele Konkurrenzlösungen übertreffen.

Erfahren Sie mehr über den kabelgebundenen Rollladenantrieb Ilmo 3 50 WT:

- kann auf der linken oder rechten Seite montiert werden
- verfügt über eine parallele Verkabelung, die eine Beschädigung des Antriebs im Falle eines falschen Anschlusses verhindert
- Drehzahl: 17 U/min
- Geräuschpegel: 49,9-51,5 dB (je nach Ausführung)
- Spannungsversorgung: AC230V
- Kabellänge: 3 m
- Schutzart: IP44